Leicht ausführbare

Vor-und Nachspiele

für die Orgel

componirt

von

HERMANN KÜSTER

Musikdirektor und Dom-Organist in Berlin.

Erstes Heft,

enthaltend 16 Vor- und 4 Nachspiele.

Nouvelle édition d'après l'édition originale de 1865

par

Pierre Gouin

Leicht ausführbare Vor- und Nachspiele für die Orgel, Berlin (1865).
Erstes Heft - N° 1

Vorspiel 1

Hermann KÜSTER
(1817-1878)
Musikdirektor und
Dom-Organist in Berlin

Andante maestoso
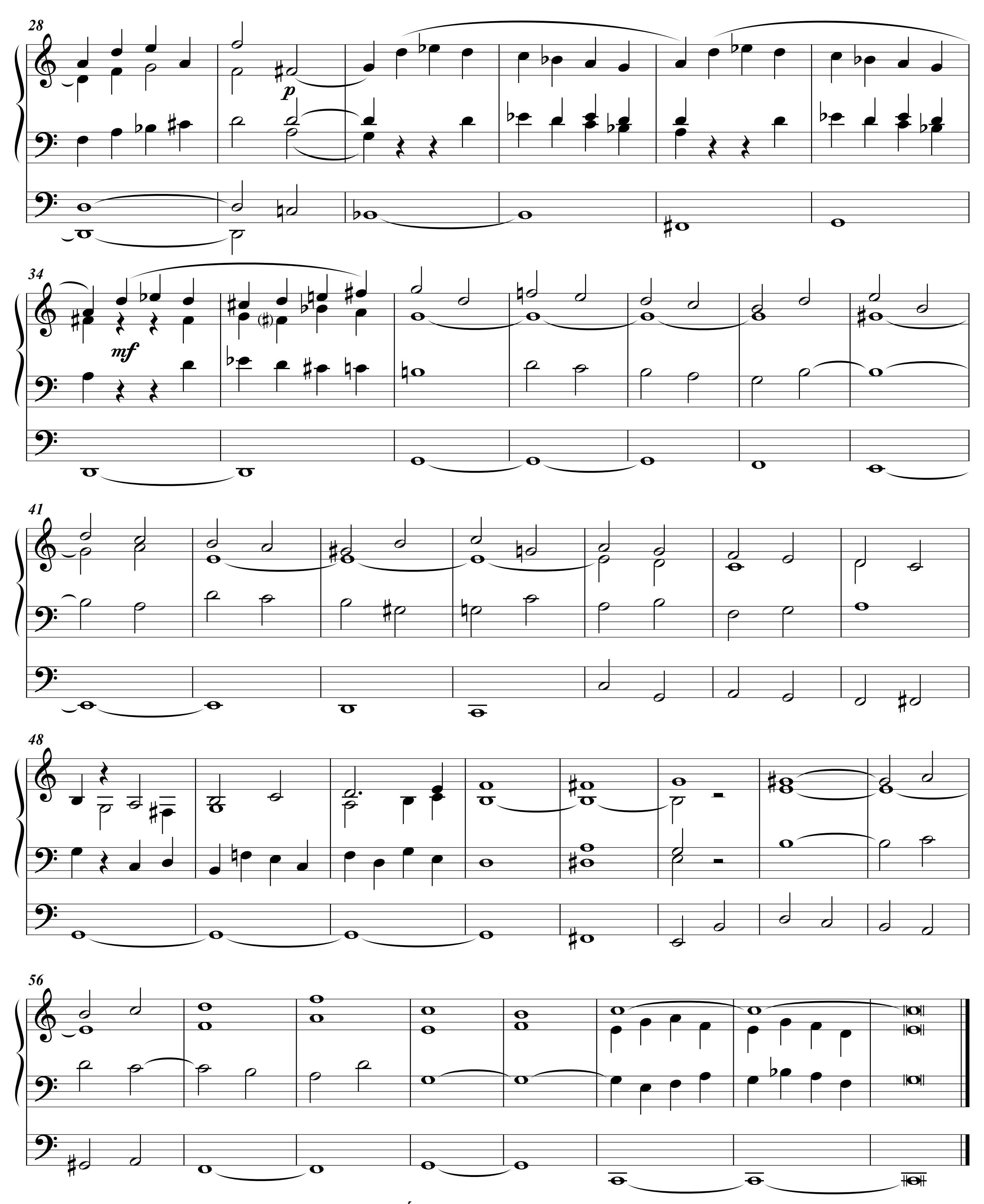

p
mf